PENDO 8R LED

756 παραλλαγές



Διαστάσεις

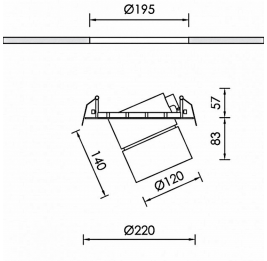

Διαθέσιμα χρώματα

Λευκό | Μαύρο | Γκρι

Ταιριάζει σε κατοικίες, γραφεία, ξενοδοχεία και εμπορικούς χώρους όπου χρειάζεται καθαρή οροφή και φωτισμός που ενσωματώνεται διακριτικά στην αρχιτεκτονική. Η χαμηλή θάμβωση σε συνδυασμό με CRI90 το κάνει κατάλληλο για έργα με αυξημένες απαιτήσεις οπτικής άνεσης, όπως γραφεία, χώροι φιλοξενίας ή εφαρμογές με προδιαγραφές WELL και LEED. Διατίθεται σε λευκό, μαύρο και γκρι, ενώ για ειδικές χρωματικές απαιτήσεις μπορεί να ζητηθεί βαφή RAL κατόπιν παραγγελίας. Οι επιλογές On-Off, DALI2 και Casambi επιτρέπουν από απλή λειτουργία μέχρι πιο σύνθετη διαχείριση φωτισμού σε επαγγελματικά έργα. Η χωνευτή εγκατάσταση κρατά την οροφή καθαρή και βοηθά το φωτιστικό να λειτουργεί χωρίς να τραβά υπερβολικά την προσοχή. Διαστάσεις κεφαλής: Ø120×140 mm. Η αντίστοιχη διάσταση αναφέρεται ανά παραλλαγή.

ΙΣΧΥΣ ΦΩΤΙΣΤΙΚΟΥ

12,8 - 46,6 W

ΦΩΤΕΙΝΗ ΡΟΗ ΦΩΤΙΣΤΙΚΟΥ

1.458 - 5.031 lm

Τα εύρη ισχύος και φωτεινής ροής υπολογίζονται χωριστά από τις καταχωρισμένες παραλλαγές. Για ακριβή συνδυασμό, δείτε τα στοιχεία του κωδικού στο site.

Δείτε όλες τις παραλλαγές στο bright.gr >

Τεχνικά χαρακτηριστικά

Κοινά στοιχεία

Χαρακτηριστικά που ισχύουν σε όλες τις εκδόσεις του PENDO 8R LED.

Τοποθέτηση	**Χωνευτά Οροφής**
Περίβλημα	**Αλουμίνιο**
Οπτικό στοιχείο	**Διάφανο Πολυκαρμπονικό**
Πηγή φωτός	**LED επί πλακέτας**
Διαστάσεις σώματος	**Ø 120 × 140 mm**
Εξοπλισμός Ελέγχου	**Απομακρυσμένο ECG**
Χρωματική ομοιομορφία	**3 SDCM**
Κυματισμός	**3**
Τάση λειτουργίας	**34.6 V**

Βαθμός απόδοσης	**0,96**
Βαθμός προστασίας	**IP20 / IK07**
Κλάση μόνωσης	**Class III**
Διάρκεια Ζωής	**>60.000h L80B10@35°C**
Θερμοκρασία λειτουργίας	**-10…+45°C**
Υγρασία λειτουργίας	**5…95%**
Κατεύθυνση φωτισμού	**Πλευρική**
Εξαρτήματα	**FRENSEL FILTER, HONEY COMB R111, SHADE R111, RGB CONTROLLER**

Σημάνσεις και αναφορές καταλόγου	**CE • LM80 • LM79 • TM21 • REACH**

Επιλογές ανά έκδοση

Δέσμες 18° (N), 24° (NM), 36° (M), 60° (XW) | Έλεγχος On-Off, DALI2, DALI2 + Casambi

Φωτεινή απόδοση 99 - 119,7 lm/W | UGR διαμήκης / παράλληλη 14 - 22 / 14 - 22

CRI/CCT	Θερμοκρασία	Δέσμες	Ισχύς (W)	Φωτεινή ροή (lm)
930	3000 K	18°, 24°, 36°, 60°	12,8 - 46,6	**1.458 - 4.800**
935	3500 K	18°, 24°, 36°, 60°	12,8 - 46,6	**1.495 - 4.916**
940	4000 K	18°, 24°, 36°, 60°	12,8 - 46,6	**1.532 - 5.031**

Εύρος φωτεινής ροής ανά έκδοση

Ελάχιστο 1.458 lm / 12,8 W / 930 / DL4765CL001ON

Μέγιστο 5.031 lm / 46,6 W / 940 / DL4778CL001ON

Τα εύρη ανά CCT συνοψίζουν τις τιμές των διαθέσιμων SKU. Για επιλογή συγκεκριμένου κωδικού, ανοίξτε τον πλήρη πίνακα παραλλαγών.

Δείτε όλες τις παραλλαγές στο bright.gr >